

Wurzelkurs: Klimaresiliente Streuobstwiesen gestalten

Praxisnahe Strategien zur Klimaanpassung: Fokus auf die gesamte Entwicklungskette.

DER FORTBILDUNGSTAG
(27. JUNI 2026)

Vormittag:
Theorie & Grundlagen

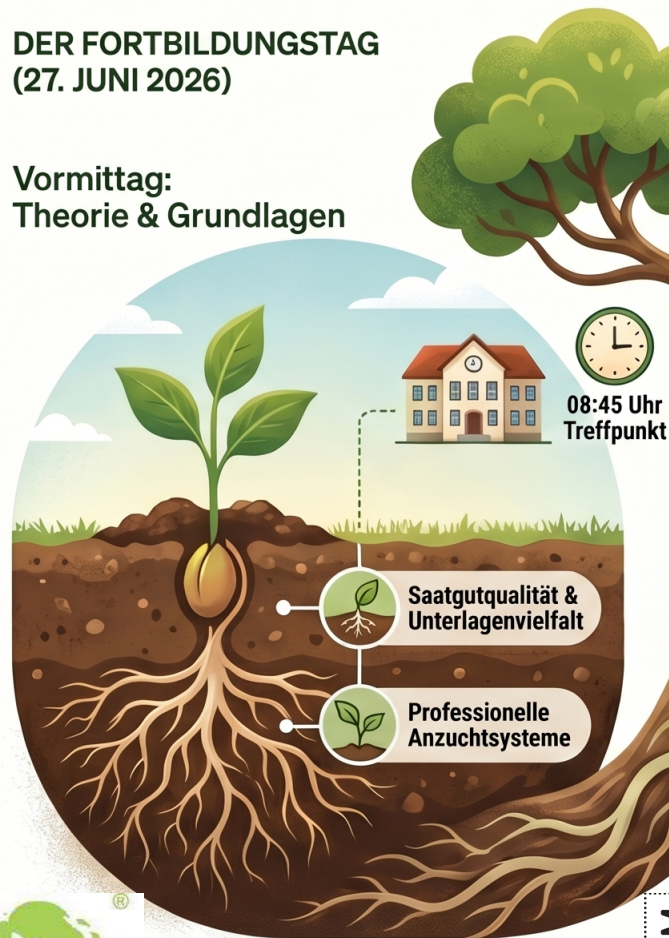

Nachmittag:
Praxis im Feld



Ziel: Klimaresiliente Bestände

Vitale Hochstämme durch
richtige Wurzelbehandlung



Langfristig gesunde
und ertragreiche
Streuobstwiesen



ORGANISATION & TEILNAHME



Anmeldung & Frist
Verbindliche Anmeldung bis
zum 01.06.2026 per E-Mail



Teilnahmegebühren
Mitglieder: 35 €
Nichtmitglieder: 50 €



Ausrüstung für Teilnehmer
Wetterfeste Kleidung,
Arbeitshandschuhe



Wichtige Eckdaten

Referenten:	Janet Maringer & Jonathan Heusel
Teilnehmerzahl:	Min. 20 / Max. 25 Personen

Wann: 27. Juni 2026 von 9:00 - 17:00 Uhr
Wo: vormittags Reutlingen-Bronnweiler (alte Schule), nach-
mittags OGV Mössingen
Anmeldung unter: office@streuobst-paedagogen.de

Semiardetails

Datum: 27.06.2026

Ort: Reutlingen-Bronnweiler (genauer Veranstaltungsort wird nach Anmeldung zugesandt)

Zielgruppe: Streuobstpädagogen und Streuobst-Interessierte (max. 30 Teilnehmer)

Ziel: Die Anwesenden erlernen praxisnahe Strategien zur Klimaanpassung von Streuobstwiesen – von Saatgutwahl und Wurzelqualität bis strukturelle Anpassungen für resilientere Bestände.

Seminarablauf

Vormittag: Theorie (09:00–13:00 Uhr)

09:00–09:45 Uhr: Einstieg: Unterlagenvielfalt, Saatgutqualität & Entwicklung von Hochstämmen (Historie, Resilienz).

09:45–10:30 Uhr: Mutterbaum-Auswahl: Vitalität, Bestäubung, regionale Herkunft (Kriterien, Kerne sammeln).

10:30–10:45 Uhr: Pause.

10:45–12:15 Uhr: Kernbehandlung & Anzucht: Stratifikation, Systeme (Air-Pots, Bewertung Wurzelqualität).

12:15–13:00 Uhr: Transfer: Gilden-, Ammenbaum- und Affolterpflanzungen.

13:00–14:00 Uhr: Mittagspause.

Nachmittag: Praxis (14:00–17:00 Uhr)

- Bepflanzungskriterien eines Affolters nach dem Prinzip der Gildenpflanzung.
- Was hat der Sonnenverlauf für einen Einfluss.
- Welche Pflanze setze ich wo und warum
- Was beglückt die Mikroorganismen, was machen sie vielleicht als Starthilfe
- Bewässerung adé
- natürlicher Wühlmausschutz
- Wann schneiden und warum
- Positive Aspekte einer Sommerpflanzung.

Mitbringen:

Wetterschutz/ Witterungsentsprechende Kleidung, Gartenhandschuhe, festes Schuhwerk



Wann: 27. Juni 2026 von 9:00 - 17:00 Uhr

Wo: vormittags Reutlingen-Bronnweiler (alte Schule), nachmittags OGV Mössingen

Anmeldung unter: office@streuobst-paedagogen.de

